

DIFERENCIAS DE PRESENTACION DE DATOS ENTRE FICHERO DE DETALLE RENOVADO Y NO RENOVADO

Índice

1 -Introducción._____Página 3

2 – Diferencias en los conceptos_____Página 5

3 – Informes en Factel5_____Página 8

4 – Diferencias en la presentación de los datos_____Página 18

5 – Ejemplos_____Página 23

DIFERENCIAS DE PRESENTACION DE DATOS ENTRE FICHERO DE DETALLE RENOVADO Y NO RENOVADO

1 - INTRODUCCION

DIFERENCIAS DE PRESENTACION DE DATOS ENTRE FICHERO DE DETALLE RENOVADO Y NO RENOVADO

Introducción

Con la implantación de Factel5 no solo cambia la aplicación sino también la manera de agrupar los datos, esto es consecuencia del cambio de los sistemas de facturación.

Esta nueva agrupación es la que lleva el soporte renovado (que se puede distinguir por llevar un círculo verde con un signo de admiración al descargarlo de la página www.movistar.es).

El soporte con la información "de antes" es el soporte no renovado. Resaltar que Factel4 solo lee soportes no renovados mientras que Factel5 lee tanto los renovados como los no renovados.

El utilizar el soporte renovado significa que los conceptos de Cuotas, Varios y consumos no son exactamente los mismos, en los siguientes puntos se pasa a exponer las diferencias y como localizar los conceptos antiguos en los nuevos.

DIFERENCIAS DE PRESENTACION DE DATOS ENTRE FICHERO DE DETALLE RENOVADO Y NO RENOVADO

2 - DIFERENCIAS EN LOS CONCEPTOS

DIFERENCIAS DE PRESENTACION DE DATOS ENTRE FICHERO DE DETALLE RENOVADO Y NO RENOVADO

Conceptos nuevos

- 1) Cuotas periódicas: Son los conceptos que se facturan de manera recurrente sea mensualmente o bimestralmente, por ejemplo la cuota de abono de la línea telefónica. Corresponden en su mayoría a las cuotas de abono del modelo antiguo, también comprenden las cuotas de abono que antes venían como Vario no fijo (VNF). En su codificación empiezan por “01”.
- 2) Cuotas aperiódicas: Son los conceptos que se facturan ocasionalmente por ejemplo la cuota de conexión, o una venta con cargo en la factura. Corresponden en su mayoría a los VNF del modelo antiguo. En su codificación empiezan por “02”. Los cargos que llegan de la aplicación NF (aplicación de Vario No Fijo) son considerados cargos aperiódicos. En su codificación empiezan por “04”.
- 3) Consumos: Son los conceptos relacionados con el tráfico de los distintos servicios, en su mayoría son los mismos que con el modelo antiguo aunque todos los consumos que antes venían por VNF ahora vienen como consumos. Como ejemplo de estos casos están la multiconferencia Simulcom y los tráficos de tarjeta. En su codificación empiezan por “05”.

DIFERENCIAS DE PRESENTACION DE DATOS ENTRE FICHERO DE DETALLE RENOVADO Y NO RENOVADO

- 4) Descuentos: En el soporte antiguo aparecían como tales, en cambio en el soporte renovado aparecen al lado del concepto sobre el que se aplica el descuento, por ejemplo si antes teníamos una cuota y esa cuota tenía un descuento la cuota aparecía en el informe de cuotas de abono y el descuento aparecía en el informe de descuentos. en renovados tanto la cuota como su descuento aparecen en el informe de cuota (periódica o aperiódicas según sea la cuota). Resaltar que en la opción del menú biblioteca seleccionando informes estándar y supracliente aparecen una serie de informes que normalmente son utilizados para el cuadro de datos y entre los que se encuentra un informe con todos los descuentos del soporte. En su codificación empiezan por "06".
- 5) Promociones: Son conceptos no sujetos a impuestos por ejemplo puntos Innovatel, antes venían como VNF. En su codificación empiezan por "06".

Así pues el mejor método para localizar un concepto "antiguo" en el soporte renovado consiste en asimilarlo a uno de los 5 "nuevos conceptos" e ir al informe correspondiente.

DIFERENCIAS DE PRESENTACION DE DATOS ENTRE FICHERO DE DETALLE RENOVADO Y NO RENOVADO

3 - INFORMES EN FACTEL5

DIFERENCIAS DE PRESENTACION DE DATOS ENTRE FICHERO DE DETALLE RENOVADO Y NO RENOVADO

□ Informes de Factel 5:

- Informes de cuadros de importes
- **Informes a nivel de Supracliente en el árbol**
 1. Resumen de supracliente (parte derecha)
 2. Resumen por cliente
 3. Resumen por agrupación facturable
 4. Resumen por servicio
 5. Resumen por multiconexión
 6. Resumen por conexiones (ahora llamado por líneas)
 7. Informe de cuotas periódicas
 8. Informe de cuotas aperiódicas
 9. Consumos globales (ahora llamado tráfico global). El total de 83
 10. Este informe debe cuadrar con el epígrafe de consumos.
 11. Descuentos Globales
 12. Promociones
 13. Resumen de tráfico estándar
 14. Detalle de tráfico estándar
 - **Informes a nivel de Supracliente en biblioteca**
 15. Rango de numeración (60.00.40)
 16. Resumen de tráfico de RI
 17. Resumen de tráfico de transmisión de datos
 18. Resumen de otros tipos de tráfico
 19. Detalle de llamadas con Tarificación Adicional. (70.20.10 filtrado)
 20. Detalle de otros tráficos (70.20.15)
 21. Detalle de muticonferencia y multivideoconferencias (70.20.17)
 22. Detalle de tráfico de RI (70.20.20)
 23. Detalle de tráfico globalizado de Serv. De trans. De datos (70.20.30)
 24. Detalle de tráfico individualizado de serv. de trans de datos (70.20.32)
 25. Detalle servicio medido, conexiones dedicadas (70.20.36)
 26. Tráfico Gigacom (70.20.38)
 27. Detalle de tráfico universal (70.20.40)
 28. Detalle descuentos por concentración (70.20.40)
 29. Informe general de descuentos
 30. Informe domicilios de las líneas contratadas

DIFERENCIAS DE PRESENTACION DE DATOS ENTRE FICHERO DE DETALLE RENOVADO Y NO RENOVADO

□ Informes de Factel 5:

- **Informes a nivel de Cliente**
 - 1. Resumen de cliente (parte derecha)
 - 2. Resumen por agrupación facturable
 - 3. Resumen por servicio
 - 4. Resumen por multiconexión
 - 5. Resumen por conexiones (ahora llamado por líneas)
 - 6. Informe de cuotas periódicas
 - 7. Informe de cuotas aperiódicas
 - 8. Consumos globales (ahora llamado tráfico global). El total de este informe debe cuadrar con el epígrafe de consumos.
 - 9. Descuentos Globales
 - 10. Promociones
 - 11. Resumen de tráfico estándar
 - 12. Detalle de tráfico estándar

 - **Informes a nivel de Agrupación facturable**
 - 1. Resumen de agrupación (parte derecha)
 - 2. Resumen por servicio
 - 3. Resumen por multiconexión
 - 4. Resumen por conexiones (ahora llamado por líneas)
 - 5. Informe de cuotas periódicas
 - 6. Informe de cuotas aperiódicas
 - 7. Consumos globales (ahora llamado tráfico global). El total de este informe debe cuadrar con el epígrafe de consumos.
 - 8. Descuentos Globales
 - 9. Promociones
 - 10. Resumen de tráfico estándar
 - 11. Detalle de tráfico estándar
- Informes de cuadros de importes
- Informes de cuadros de importes

DIFERENCIAS DE PRESENTACION DE DATOS ENTRE FICHERO DE DETALLE RENOVADO Y NO RENOVADO

□ Informes de Factel 5:

- **Informes a nivel de Servicios**
 - 1. Resumen de servicio (parte derecha)
 - 2. Resumen por multiconexión
 - 3. Resumen por conexiones (ahora llamado por líneas)
 - 4. Informe de cuotas periódicas
 - 5. Informe de cuotas aperiódicas
 - 6. Consumos globales (ahora llamado tráfico global). El total de este informe debe cuadrar con el epígrafe de consumos.
 - 7. Descuentos Globales
 - 8. Promociones
- Informes de cuadros de importes
-
- Servicios de Voz (*)*
 - Resumen tráfico estándar (70.20.01)
 - Resumen de otros tipos de consumo (70.20.04)
 - Detalle de tráfico estándar (70.20.10)
 - Detalle de otros tráficos (70.20.15)
 - Detalle de multiconferencias y multivideoconferencias (70.20.17)
 - Detalle de Otros consumos (70.20.40)
 - Rango de numeración contratada (sólo para 04 y 14) (60.00.40)
 - (*) *servicios voz = servicios que no sean RI ni datos.*
 - Red Inteligente*
 - Resumen de tráfico de Red Inteligente (70.20.02)
 - Detalle de tráfico de Red Inteligente (70.20.20)
 - Detalle de tráfico a retribuir de Red Inteligente (70.20.25)
 - Resumen de tráfico por tipo de origen RI (nombre anterior por Servicios)
 - Tráfico por origen-destino Red Inteligente
 - Servicios de Datos*
 - Resumen de tráfico de Servicios de Transmisión de Datos (70.20.03)
 - Detalle de Tráfico Globalizado de Serv. De Trans. de Datos (70.20.30)
 - Detalle de Tráfico Individualizado de Serv. De Trans. De Datos (70.20.32)
 - Detalle de Servicio Medido de Datos. Conexiones dedicadas (70.20.34)
 - Detalle de Tráfico de Retransmisiones y Gastos Especiales (70.20.36)
 - Detalle de Tráfico del Servicio Gigacom (70.20.38)
 - Detalle de Otros consumos (70.20.40)
 - Detalle de Descuentos por Concentración (70.30.20)
- Informes para análisis

DIFERENCIAS DE PRESENTACION DE DATOS ENTRE FICHERO DE DETALLE RENOVADO Y NO RENOVADO

□ Informes de Factel 5:

- Informes de cuadros de importes
- **Informes a nivel de Multiconexión**
 1. Resumen de Multiconexión
 2. Resumen por conexiones (ahora llamado por líneas)
 3. Informe de cuotas periódicas
 4. Informe de cuotas aperiódicas
 5. Consumos globales (ahora llamado tráfico global). El total de este informe debe cuadrar con el epígrafe de consumos.
 6. Descuentos Globales
 7. Promociones
- Informes para análisis
- Servicios de Voz*
- Resumen tráfico estándar (70.20.01)
 - Resumen de otros tipos de tráfico de consumo (70.20.04)
 - Detalle de tráfico estándar (70.20.10)
 - Detalle de otros tráficos (70.20.15)
 - Detalle de multiconferencias y multivideoconferencias (70.20.17)
 - Detalle de Otros consumos (70.20.40)
 - Rango de numeración contratada (sólo para 04 y 14)
 - Llamadas a un número
 - Números que más llaman. (sólo para 04 y 14)
 - Detalle de llamadas con Tarificación Adicional.
 - Detalle de llamadas a Servicios de Información.
- (*) servicios voz = servicios que no sean RI ni datos.
- Red Inteligente*
- Resumen de tráfico de Red Inteligente (70.20.02)
 - Detalle de tráfico de Red Inteligente (70.20.20)
 - Detalle de tráfico a retribuir de Red Inteligente (70.20.25)
 - Resumen de Tráfico por tipo de origen
 - Tráfico por origen-destino Red Inteligente
- Servicios de Datos*
- Resumen de tráfico de Servicios de Transmisión de Datos (70.20.03)
 - Detalle de Tráfico Globalizado de Serv. De Trans. de Datos (70.20.30)
 - Detalle de Tráfico Individualizado de Serv. De Trans. De Datos (70.20.32)
 - Detalle de Servicio Medido de Datos. Conexiones dedicadas (70.20.34)
 - Detalle de Tráfico de Retransmisiones y Gastos Especiales (70.20.36)
 - Detalle de Tráfico del Servicio Gigacom (70.20.38)
 - Detalle de Otros Consumos (70.20.40)
 - Detalle de Descuentos por Concentración (70.30.20)

DIFERENCIAS DE PRESENTACION DE DATOS ENTRE FICHERO DE DETALLE RENOVADO Y NO RENOVADO

□ Informes de Factel 5:

- **Informes a nivel de Conexión**
 1. Resumen por conexiones (ahora llamado por líneas)
 2. Informe de cuotas periódicas
 3. Informe de cuotas aperiódicas
 4. Consumos globales (ahora llamado tráfico global). El total de este informe debe cuadrar con el epígrafe de consumos.
 5. Descuentos Globales
 6. Promociones
- Informes de cuadros de importes
- Informes para análisis
- Servicios de Voz*
 - Resumen tráfico estándar (70.20.01)
 - Resumen de otros tipos de tráfico de consumo (70.20.04)
 - Detalle de tráfico estándar (70.20.10)
 - Detalle de otros tráficos (70.20.15)
 - Detalle de multiconferencias y multivideoconferencias (70.20.17)
 - Detalle de Otros consumos (70.20.40)
 - Llamadas a un número
 - Detalle de llamadas con Tarificación Adicional.
 - Detalle de llamadas a Servicios de Información.
 - (*) *servicios voz = servicios que no sean RJ ni datos.*
 - Red Inteligente*
 - Resumen de tráfico de Red Inteligente (70.20.02)
 - Detalle de tráfico de Red Inteligente (70.20.20)
 - Detalle de tráfico a retribuir de Red Inteligente (70.20.25)
 - Resumen de Tráfico por tipo de origen
 - Tráfico por origen-destino
 - Servicios de Datos*
 - Resumen de tráfico de Servicios de Transmisión de Datos (70.20.03)
 - Detalle de Tráfico Globalizado de Serv. De Trans. de Datos (70.20.30)
 - Detalle de Tráfico Individualizado de Serv. De Trans. De Datos (70.20.32)
 - Detalle de Servicio Medido de Datos. Conexiones dedicadas (70.20.34)
 - Detalle de Tráfico de Retransmisiones y Gastos Especiales (70.20.36)
 - Detalle de Tráfico del Servicio Gigacom (70.20.38)
 - Detalle de Otros consumos (70.20.40)
 - Detalle de Descuentos por Concentración (70.30.20)

DIFERENCIAS DE PRESENTACION DE DATOS ENTRE FICHERO DE DETALLE RENOVADO Y NO RENOVADO

□ Informes de Factel 5:

Análisis de los informes de consumos en Factel5

- 1) El informe de “Consumos globales” contiene el importe de todos los tráficos de los diferentes servicios que contiene el soporte, por lo tanto solo se muestra con los campos comunes de todos estos tráfico. Su importe cuadra con el total de consumos del soporte.
- 2) El resumen de tráfico estándar muestra lo tráficos de una serie de servicios (los que tienen los campos mostrados en el citado informe), para consultar la información de cada informe, es aconsejable, una vez dentro del informe, pulsar la opción “ayuda del informe”.
- 3) En cuanto a importes se incorporan con respecto a Factel4 los consumos que antes venían por VNF, por ejemplo en los informes de consumo de Factel5 están incluidos los tráficos de Multiconferencia y Multivideoconferencia, Servicio Telefax y Tráfico a través de operadora.
- 4) Con respecto al informe de Resumen de tráfico estándar las diferencias viene de los siguientes puntos
 - Tráficos que antes venían por VNF como Multiconferencia y Multivideoconferencia, Servicio Telefax.

DIFERENCIAS DE PRESENTACION DE DATOS ENTRE FICHERO DE DETALLE RENOVADO Y NO RENOVADO

□ Informes de Factel 5:

- En cuanto a las diferencias entre los resúmenes de tráfico en los ficheros renovados y no renovados, no son tales diferencias, sino distintas presentaciones de los tipos de llamadas. Si no contamos con los importes de tráfico de Red Inteligente, los antiguos "tipos de llamada" tienen la siguiente traducción en el fichero renovado:

L: "A Móviles"

T: "A números 800/900"

R: es la suma de "A servicios avanzados (900)", "A servicios de datos", "A Servicios de información y emergencia" y "Telefonía Personal"

I: "Internacionales"

N: "Interprovinciales"

X: "Mensajes de texto"

M: "Metropolitanas"

P: "Provinciales"

9: "Servicios de Información otros operadores"

8: "Servicio de Información Telefónica 11818"

Q: "Tarificación adicional"

DIFERENCIAS DE PRESENTACION DE DATOS ENTRE FICHERO DE DETALLE RENOVADO Y NO RENOVADO

□ Informes de Factel 5:

•W: "Servicio de Información Telefónica 11822 y 11825". En el fichero renovado, las llamadas de progresión realizadas a través de los servicios 11822 y 11825 se informan como "Servicio de Información Telefónica 11822 y 11825". En el fichero no renovado, estas llamadas se presentaban en su ámbito correspondiente. Por ejemplo, en esta facturación para el servicio 01 (STB) se han realizado llamadas de progresión a destinos metropolitanos y provinciales. En el fichero renovado se tratan como llamadas a servicios de información, mientras que en el no renovado son llamadas "Metropolitanas" y "Provinciales". Lo mismo sucede para los servicios 09 (RDSI Básico) y el 14 (RDSI Primario). En el primer caso, se han realizado llamadas de progresión a destinos interprovinciales (N), metropolitano (M) y de tarificación adicional (Q). En el servicio 14 se han realizado llamadas de progresión a destinos móviles (L), interprovinciales (N), metropolitanos (M), provinciales (P) y de tarificación adicional (Q).

5) Además, en el fichero renovado se incluye un nuevo tipo de llamadas que no aparecía en el fichero no renovado. Son las "Llamadas Centrex internas". Estas llamadas son gratuitas, por lo que no varían el importe del tráfico, pero sí el número y duración de las llamadas.

DIFERENCIAS DE PRESENTACION DE DATOS ENTRE FICHERO DE DETALLE RENOVADO Y NO RENOVADO

□ Informes de Factel 5:

- 6) En el menú Biblioteca, seleccionando en la ventana del árbol “informes estándar” y “supracliente” accedemos a una serie de informes utilizados para el cuadro. Hay que tener en cuenta que algunos de los detalles de los tráficos mostrados están incluidos en el “Resumen de tráfico estándar”.
- 7) Los resúmenes y detalles de Red Inteligente no están incluidos en ningún otro informe de consumos a excepción del informe “Consumos globales” y en la pantalla del árbol solo se ven hasta el nivel servicio. Para ver los importes a nivel soporte se debe ir al menú Biblioteca, seleccionando en la ventana del árbol “informes estándar” y “supracliente”.

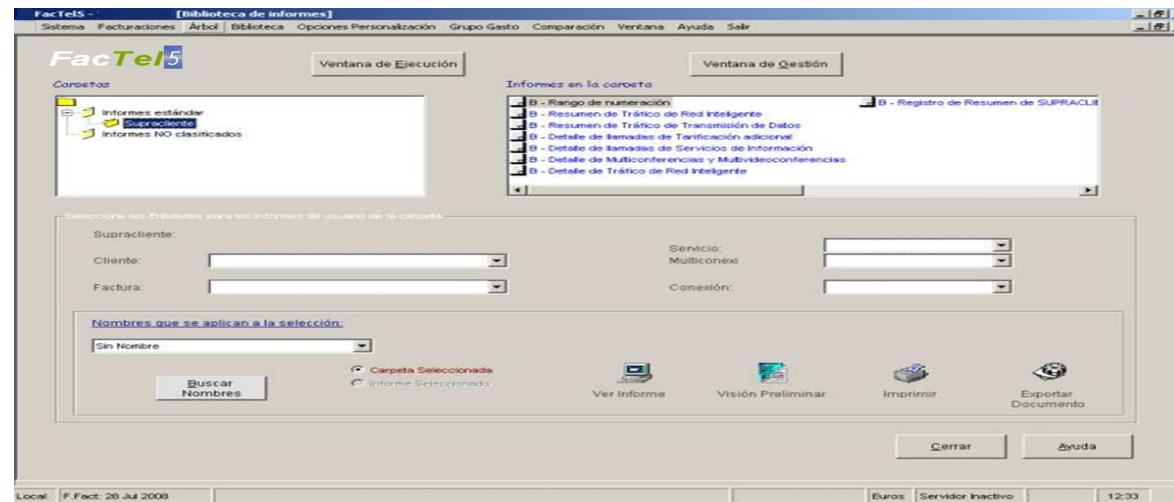

DIFERENCIAS DE PRESENTACION DE DATOS ENTRE FICHERO DE DETALLE RENOVADO Y NO RENOVADO

4 - DIFERENCIAS EN LA PRESENTACION DE LOS DATOS

DIFERENCIAS DE PRESENTACION DE DATOS ENTRE FICHERO DE DETALLE RENOVADO Y NO RENOVADO

- 1) Estas diferencias son debidas a la distinta forma con que los nuevos sistemas de facturación tratan la información.
- 2) Aparecen nuevos conceptos como la AGF: Identificativo de las facturas que se emiten a los clientes. Es una secuencia que se repite en las diferentes facturaciones.
- 3) El número de cargo aparecerá informado con la AGF, excepto en el caso de las facturaciones personalizada y concertada pues el valor que toma un numero seguido de un indicativo del tipo impuesto asociado al cargo con los siguientes valores: 1- IVA; 4-IGIC; 5- IPSI(Ceuta); 6- IPSI(Melilla).
- 4) La multiconexión (nivel entre el servicio y la conexión antes llamada agrupación) viene informada con los dos primeros dígitos de la provincia.

DIFERENCIAS DE PRESENTACION DE DATOS ENTRE FICHERO DE DETALLE RENOVADO Y NO RENOVADO

Diferencias en la presentación de los datos

IBERCOM

<u>CONCEPTO</u>	<u>ANTES</u>	<u>DESPUES</u>
Agrupación	3 primeros y 3 últimos dígitos EPF	AGF
Multiconexión	Central – EPF sin los 2 primeros dígitos	PROV-EPF

RPV

<u>CONCEPTO</u>	<u>ANTES</u>	<u>DESPUES</u>
Agrupación	Nº CTA	AGF
Multiconexión	Central – Nº CTA	PROV + Nº CTA

DIFERENCIAS DE PRESENTACION DE DATOS ENTRE FICHERO DE DETALLE RENOVADO Y NO RENOVADO

Diferencias en la presentación de los datos

RED INTELIGENTE

<u>CONCEPTO</u>	<u>ANTES</u>	<u>DESPUES</u>
Agrupación	Nº ABONO	AGF
Multiconexión	Central – Nº ABONO	PROV + Nº ABONO

CONCERTADA Y PERSONALIZADA

<u>CONCEPTO</u>	<u>ANTES</u>	<u>DESPUES</u>
Agrupación	Nº CARGO	Nº CARGO + Indicativo impuesto
Multiconexión	Central – Nº CONEXION	PROV + CONEXION

DIFERENCIAS DE PRESENTACION DE DATOS ENTRE FICHERO DE DETALLE RENOVADO Y NO RENOVADO

5 - EJEMPLOS

DIFERENCIAS DE PRESENTACION DE DATOS ENTRE FICHERO DE DETALLE RENOVADO Y NO RENOVADO

En el 977 Renovado aparecen como cuotas tanto periódicas como aperiódicas conceptos que antes eran Vario No Fijo.

Por ejemplo en Red Inteligente las cuotas de conexión al servicio y Facilidades se facturaban como VNF's y ahora se facturan como cuotas aperiódicas.

No Renovado

FacTel 5 - [Detalle de Vario no Fijo]

Sistema Facturaciones Resúmenes Árbol Biblioteca Opciones Personalización Grupo Gasto Comparación Ventana Ayuda Salir

Detalle de Vario no Fijo - Agrupación

Cif Supraciente: Agrupación:
 Cif Cliente:
 Cargo:
 Servicio: 12 Redes Privadas Virtuales

Exportar Filtros/Grupos Filas por Bloque Subtotales Ayuda Informe 1 de Volver a Informe Original

CLAVE VARIO	DESC VARIO	GRAV EXENT	UNIDADES	FECHA	IMP VARIOS	Nº DÍAS
849	Cambio de Configuración Red Privada Virtual	GRAVADO	1		30,000	0

Local F.Fact: Cargada: 23/01/2007 Euros Servidor Ine

Renovado

FacTel 5 - [Registro de Detalle de Cuotas de por Multiconexión]

Sistema Facturaciones Árbol Biblioteca Opciones Personalización Grupo Gasto Comparación Ventana Ayuda Salir

Registro de Detalle de Cuotas de por Multiconexión - Agrupación

Cif Supraciente: Agrupación:
 Cif Cliente:
 Cargo:
 Servicio:

Exportar Filtros/Grupos Filas por Bloque Subtotales 1 de Volver a Informe Original

DESC CODIGO CONCEPTO	IMPORTE TOTAL EQUIPO	IMPORTE ESTANDAR PRODUCTO	IMPORTE UNITARIO	UNIDADES PERIODO 1
CUOTAS PERIODICAS	792,000	792,000	36,000	0
CUOTAS PERIODICAS	0,000	0,000	0,000	0
CUOTAS APERIODICAS	30,000	30,000	30,000	0

Local F.Fact: Cargada: 23/01/2007 Euros Servidor Inactivo 13/01/2

DIFERENCIAS DE PRESENTACION DE DATOS ENTRE FICHERO DE DETALLE RENOVADO Y NO RENOVADO

En el 977 Renovado aparecen como Consumos tráficos que antes aparecían como Vario No Fijo.

Por ejemplo en Ibercom la multiconferencia Simulcom y las de tarjeta personal se facturaba a través de VNF y en 977 renovado es un tipo de consumo más.

No Renovado

FacTel5 - [Detalle de Vario no Fijo]

Sistema Facturaciones Resúmenes Árbol Biblioteca Opciones Personalización Grupo Gasto Comparación Ventana Ayuda Salir

FacTel5 Detalle de Vario no Fijo - Supracliente

Cif Supracliente:

Exportar Filtros/Grupos Filas por Bloque Subtotales Ayuda Informe 1 de 1

CENTRAL	Nº ABONO	CLAVE VARIO	DESC VARIO	GRAV EXENT	UNDADES	IMPORTE	FECHA
0888000	E14		Servicio de Multiconferencia SimulCom	GRAVADO	1	13,1662	01/12/2006
0888000	E14		Servicio de Multiconferencia SimulCom	GRAVADO	1	144,0930	01/12/2006

Local F.Fact. Cargada: 25/01/2007 Euros Servidor Inactivo /01

Renovado

FacTel5 - [Informe Resumen de Trafico Global]

Sistema Facturaciones Árbol Biblioteca Opciones Personalización Grupo Gasto Comparación Ventana Ayuda Salir

FacTel5 Informe Resumen de Trafico Global - Conexión

Cif Supracliente: Cif Cliente: Cargos: Servicio: 00000230 Ibercom

Agrupación: Nº Comercial:

Exportar Filtros/Grupos Filas por Bloque Subtotales Ayuda Informe 1 de 1

TIPO TRAFICO	AMBITO TRAFICO	IMPORTE
Llamadas Automáticas	A Servicios Avanzados (Novecientos)	2,2614
Llamadas Automáticas	A Números 800/900	0,0000
Llamadas Automáticas	A móviles	3,9035
Llamadas Automáticas	Internacionales	15,3244
Llamadas Automáticas	Interprovinciales	0,4335
Llamadas Automáticas	Provinciales	1,4685
Llamadas Automáticas	Metropolitanas	10,4685
Sº de información 118 y Progresiones	No requiere desglose	0,5500
Multiconferencias	No requiere desglose	13,1662

Local F.Fact. Cargada: 25/01/2007 E

DIFERENCIAS DE PRESENTACION DE DATOS ENTRE FICHERO DE DETALLE RENOVADO Y NO RENOVADO

Existe algún tipo de llamadas que cambia en su presentación en el resumen
 Por ejemplo en Ibercom las llamadas Novacom no se detallan como tales sino como una llamada automática más del ámbito al que pertenecen..

No Renovado

Renovado

FacTel5 - [Resumen de Tráfico]

Sistema Facturaciones Resúmenes Árbol Biblioteca Opciones Personalización Grupo Gasto Comparación Ventana Ayuda Salir

FacTel5 Resumen de Tráfico - Conexión

Cif Supradiante: Agrupación: Central
 Cif Cliente: Teléfono:
 Cargo:
 Servicio: 14 HDSI Acceso Primario

Exportar Filtros/Grupos Filas por Bloque Subtotales Ayuda Informe 1 de 1 Volver a Informe Original

FECHA INICIO	FECHA FIN	LLAMADA TIPO	DESC LLAMADA	Nº LLAMADAS	DURACIÓN	IMPORTE
01/12/2006	31/12/2006	L	Móviles	69	01:34:41	23,3305
01/12/2006	31/12/2006	T	Llamadas a Nº Cobro Revertido Autom.	6	00:11:51	0,0000
01/12/2006	31/12/2006	R	Resto llamadas	29	01:12:16	7,2786
01/12/2006	31/12/2006	M	Metropolitana	841	143:13:15	163,2541
01/12/2006	31/12/2006	S	Novacom Multiplan Metropolitana	406	323:57:49	203,7355
01/12/2006	31/12/2006	P	Provincial	3	00:01:49	0,3195
01/12/2006	31/12/2006	N	Interprovincial	1	00:01:22	0,1715
01/12/2006	31/12/2006	W	Llamadas Servicios de Información	2	00:04:40	3,5146

Local F.Fact. Cargada: 25/01/2007 Euros Ser

FacTel5 - [Informe Resumen de Tráfico Global]

Sistema Facturaciones Árbol Biblioteca Opciones Personalización Grupo Gasto Comparación Ventana Ayuda Salir

FacTel5 Informe Resumen de Tráfico Global - Conexión

Cif Supradiante: Agrupación: Nº Comercial:
 Cif Cliente:
 Cargo:
 Servicio: 00000230 Ibercom

Exportar Filtros/Grupos Filas por Bloque Subtotales Ayuda Informe 1 de 1 Volver a Informe Original

TIPO TRAFICO	AMBITO TRAFICO	IMPORTE	IMPORTE_DESCUENTO
Llamadas Automáticas	A Servicios Avanzados (Novecientos)	7,2786	0,0000
Llamadas Automáticas	A Números 800/900	0,0000	0,0000
Llamadas Automáticas	A móviles	23,3305	0,0000
Llamadas Automáticas	Interprovinciales	0,1715	0,0000
Llamadas Automáticas	Provinciales	0,3195	0,0000
Llamadas Automáticas	Metropolitanas	366,9896	-196,6108
Sº de información 118 y Progresiones	No requiere desglose	3,5146	0,0000

Local F.Fact. Cargada: 25/01/2007 Euros S

DIFERENCIAS DE PRESENTACION DE DATOS ENTRE FICHERO DE DETALLE RENOVADO Y NO RENOVADO

Los informes de consumos de Red Inteligente cambian pues pasan de estar definidos por Origen destino geográficos a estar definido por Origen geográficos destino ámbito de llamada y N° de destino Tipo de Origen ámbito).

Resumen No Renovado

FacTel5 - [Resumen de Tráfico]

Sistema Facturaciones Resúmenes Árbol Biblioteca Opciones Personalización Grupo Gasto Comparación Ventana Ayuda Salir

FacTel5 Resumen de Tráfico - Conexión

Agupación: Central
Teléfono:

Cargo: Hed Inteligente
Servicio: 08 Hed Inteligente

Exportar Filtros/Grupos Filas por Bloque Subtotales Ayuda Informe 1 de

PERIODO CONSUMO	COD PROV ORIGEN	NOM PROV ORIGEN	COD ÁMBITO	DESC ÁMBITO	Nº LLAMADAS	DURACIÓN	IMP TO
OCTUBRE 06	039	Cantabria	1	Ámbito Nacional	102	02:18:33	0,0
OCTUBRE 06	028	Madrid	1	Ámbito Nacional	21	00:25:50	0,0
OCTUBRE 06	048	Vizcaya	1	Ámbito Nacional	5	00:07:16	0,0
OCTUBRE 06	003	Alicante	1	Ámbito Nacional	2	00:00:30	0,0
OCTUBRE 06	045	Toledo	1	Ámbito Nacional	1	00:04:41	0,0
OCTUBRE 06	033	Asturias	1	Ámbito Nacional	3	00:04:17	0,0
OCTUBRE 06	043	Tarragona	1	Ámbito Nacional	1	00:00:33	0,0
OCTUBRE 06	008	Barcelona	1	Ámbito Nacional	6	00:05:21	0,0
OCTUBRE 06	036	Portevedra	1	Ámbito Nacional	2	00:00:16	0,0
OCTUBRE 06	009	Burgos	1	Ámbito Nacional	1	00:00:16	0,0
OCTUBRE 06	047	Valladolid	1	Ámbito Nacional	1	00:01:06	0,0
OCTUBRE 06	020	Gupúzcoa	1	Ámbito Nacional	3	00:01:24	0,0
OCTUBRE 06	027	Lugo	1	Ámbito Nacional	2	00:03:32	0,0
OCTUBRE 06	010	Cáceres	1	Ámbito Nacional	1	00:01:16	0,0
OCTUBRE 06	017	Girona	1	Ámbito Nacional	1	00:02:05	0,0
OCTUBRE 06	018	Granada	1	Ámbito Nacional	2	00:03:52	0,0
OCTUBRE 06	001	Alava	1	Ámbito Nacional	1	00:01:46	0,0
OCTUBRE 06	050	Zaragoza	1	Ámbito Nacional	5	00:00:29	0,0
OCTUBRE 06	015	A. Coruña	1	Ámbito Nacional	8	00:02:34	0,0

Local F.Fact: Cargada: 23/01/2007 Euros Servidor

Resumen Renovado

FacTel5 - [Resumen de Consumos por Conexión]

Sistema Facturaciones Árbol Biblioteca Opciones Personalización Grupo Gasto Comparación Ventana Ayuda Salir

FacTel5 Resumen de Consumos por Conexión - Conexión

Cif Supracliente:
Cif Cliente:
Cargo:
Servicio :UUUUU333 Hed Inteligente

Agupación :
Nº Comercial :

Exportar Filtros/Grupos Filas por Bloque Subtotales Ayuda Informe 1 de

Tipo Origen	Tipo Destino	Mes	NºLlam	Duración	Uds Locuc	Importe
Fijo	Fijo Nacional	Diciembre	169	03:25:58	0	0,0000
Internacional	Fijo Nacional	Diciembre	3	00:01:31	0	0,2145
Móvil	Fijo Nacional	Diciembre	63	01:18:25	0	0,0000

Local F.Fact:

DIFERENCIAS DE PRESENTACION DE DATOS ENTRE FICHERO DE DETALLE RENOVADO Y NO RENOVADO

Detalle No Renovado

Detalle Renovado

(los números de teléfono se han ocultado por motivos de confidencialidad)

FacTel5 - [Tráfico Detallado]

Sistema Facturaciones Resúmenes Árbol Biblioteca Opciones Personalización Grupo Gasto Comparación Ventana Ayuda Salir

FacTel5 Tráfico Detallado - Conexión

Guardar SALIR

Agrupación: Central
Teléfono:

Cargo: Servicio: 08 Med inteligente

Exportar Filtros/Grupos Filtros por Bloque Subtotales Ayuda Informe 1 de Volver a Informe Original

SERVICIO TELEF	PERIODO CONSUMO	COD PROV ORIGEN	NOM PROV ORIGEN	Nº TFN ORIGEN	Nº ENCAMINAMENTO	COD ÁMBITO	C
902	OCTUBRE 06	039	Cantabria			1	Á
902	OCTUBRE 06	039	Cantabria			1	Á
902	OCTUBRE 06	001	Alava			1	Á
902	OCTUBRE 06	039	Cantabria			1	Á
902	OCTUBRE 06	028	Madrid			1	Á
902	OCTUBRE 06	028	Madrid			1	Á
902	OCTUBRE 06	028	Madrid			1	Á
902	OCTUBRE 06	018	Granada			1	Á
902	OCTUBRE 06	039	Cantabria			1	Á
902	OCTUBRE 06	039	Cantabria			1	Á
902	OCTUBRE 06	039	Cantabria			1	Á
902	OCTUBRE 06	028	Madrid			1	Á
902	OCTUBRE 06	039	Cantabria			1	Á
902	OCTUBRE 06	008	Barcelona			1	Á
902	OCTUBRE 06	039	Cantabria			1	Á
902	OCTUBRE 06	028	Madrid			1	Á
902	OCTUBRE 06	039	Cantabria			1	Á
902	OCTUBRE 06	039	Cantabria			1	Á
902	OCTUBRE 06	017	Girona			1	Á

Local F.Fact: Cargada: 23/01/2007 Euros Servidor Inactivo

FacTel5 - [Informe Consumos por Origen-Destino Conexión]

Sistema Facturaciones Árbol Biblioteca Opciones Personalización Grupo Gasto Comparación Ventana Ayuda Salir

FacTel5 Informe Consumos por Origen-Destino Conexión - Conexión

Guardar SALIR

Agrupación: Nº Comercial:

Cif Supracliente: Cif Cliente: Cargo: Servicio: 00000233 Med inteligente

Exportar Filtros/Grupos Filtros por Bloque Subtotales Ayuda Informe 1 de Volver a Informe Original

Origen	Destino	Mes	Nº Llam	Duración	Uds Locuc	Importe 1	Total (1+2)
A Coruña	Cantabria	Diciembre	8	00:02:34	0	0,0000	0,0000
Alava	Cantabria	Diciembre	1	00:01:46	0	0,0000	0,0000
Alicante	Cantabria	Diciembre	2	00:00:30	0	0,0000	0,0000
Asturias	Cantabria	Diciembre	3	00:04:17	0	0,0000	0,0000
Barcelona	Cantabria	Diciembre	6	00:05:21	0	0,0000	0,0000
Burgos	Cantabria	Diciembre	1	00:00:16	0	0,0000	0,0000
Cáceres	Cantabria	Diciembre	1	00:01:16	0	0,0000	0,0000
Cantabria	Cantabria	Diciembre	102	02:18:33	0	0,0000	0,0000
Cáceres	Cantabria	Diciembre	3	00:01:31	0	0,2145	0,2145
Girona	Cantabria	Diciembre	1	00:02:05	0	0,0000	0,0000
Granada	Cantabria	Diciembre	2	00:03:52	0	0,0000	0,0000
Guipúzcoa	Cantabria	Diciembre	3	00:01:24	0	0,0000	0,0000
Lugo	Cantabria	Diciembre	2	00:03:32	0	0,0000	0,0000
Madrid	Cantabria	Diciembre	21	00:25:50	0	0,0000	0,0000
Málaga	Cantabria	Diciembre	1	00:00:21	0	0,0000	0,0000
Móviles	Cantabria	Diciembre	63	01:18:25	0	0,0000	0,0000
Pontevedra	Cantabria	Diciembre	2	00:00:16	0	0,0000	0,0000
Tarragona	Cantabria	Diciembre	1	00:00:33	0	0,0000	0,0000
Toledo	Cantabria	Diciembre	1	00:04:41	0	0,0000	0,0000
Valladolid	Cantabria	Diciembre	1	00:01:06	0	0,0000	0,0000

Local F.Fact: Cargada: 23/01/2007 Euros Servidor Inactivo

DIFERENCIAS DE PRESENTACION DE DATOS ENTRE FICHERO DE DETALLE RENOVADO Y NO RENOVADO

Los informes de TD se dividen en globalizado y no globalizado pero en la descripción no se pone internacional o nacional.

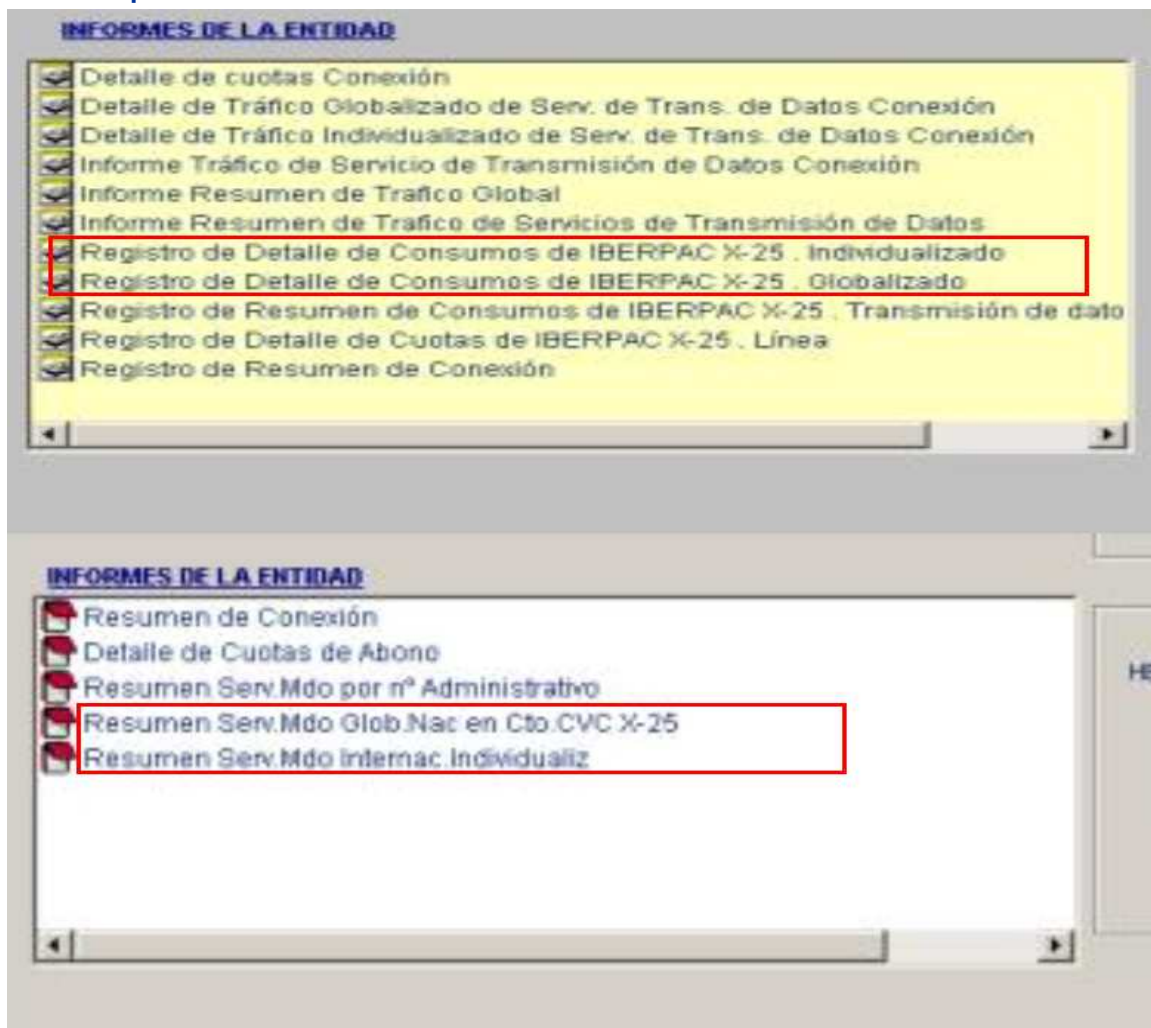

FACTEL 5 (Renovado)

FACTEL 4 (Actual)